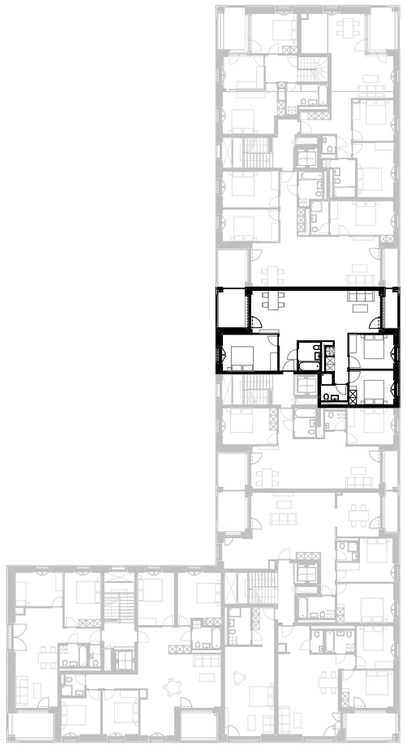

Repérage - 1/500

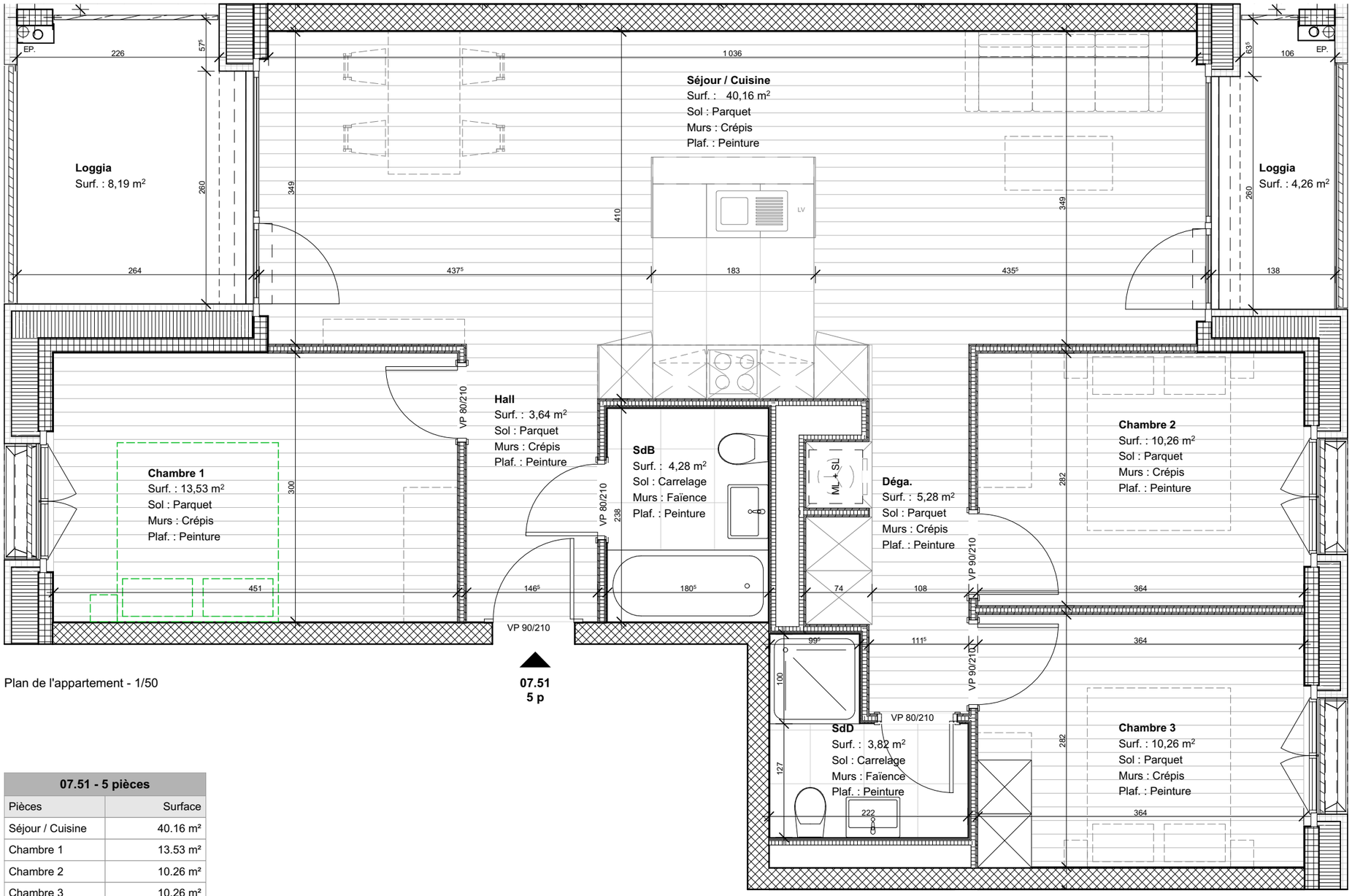

Plan de l'appartement - 1/50

Situation de l'appartement	
Allée	Etage
Allée 3	Rez-de-chaussée
Allée 5	1er étage
Allée 7	2ème étage
Allée 9	3ème étage
	4ème étage
	5ème étage
	6ème étage
	7ème étage Attique

07.51 - 5 pièces	
Pièces	Surface
Séjour / Cuisine	40.16 m²
Chambre 1	13.53 m²
Chambre 2	10.26 m²
Chambre 3	10.26 m²
Salle de bain	4.28 m²
Salle de douche	3.82 m²
Hall	3.64 m²
Dégagement	5.28 m²
5 pièces	**91.23 m²**

Aménagement illustratif non compris

PLANS CONTRACTUELS

CCHE

CCHE Genève SA
Rue du Vieux-Billard 3,
CH-1205, Genève
Tél. +41 22 321 59 30
geneve@cche.ch
www.cche.ch

Appartement 07.51

Etage : 5ème étage
Nb de pièces : 5 pièces
Surface RGL : 74.21 m²
Surface nette : 91.23 m²

PLQ Rolliet - Ilôt I
LOC

1805 - PLQ Rolliet
1228 Plan-les-Ouates

APP 5P 07.51

1:500, 1:50

25.08.2026

\\b-serveur-cche\01_MANDATS\GENEVE\1805 LE ROLLIET\SERVEUR-AFFAIRES\DAO\0 ARCHITECTE\DAO EN COURS\01 PROJET \1805_ROLLIET_APO_BASE.pln //