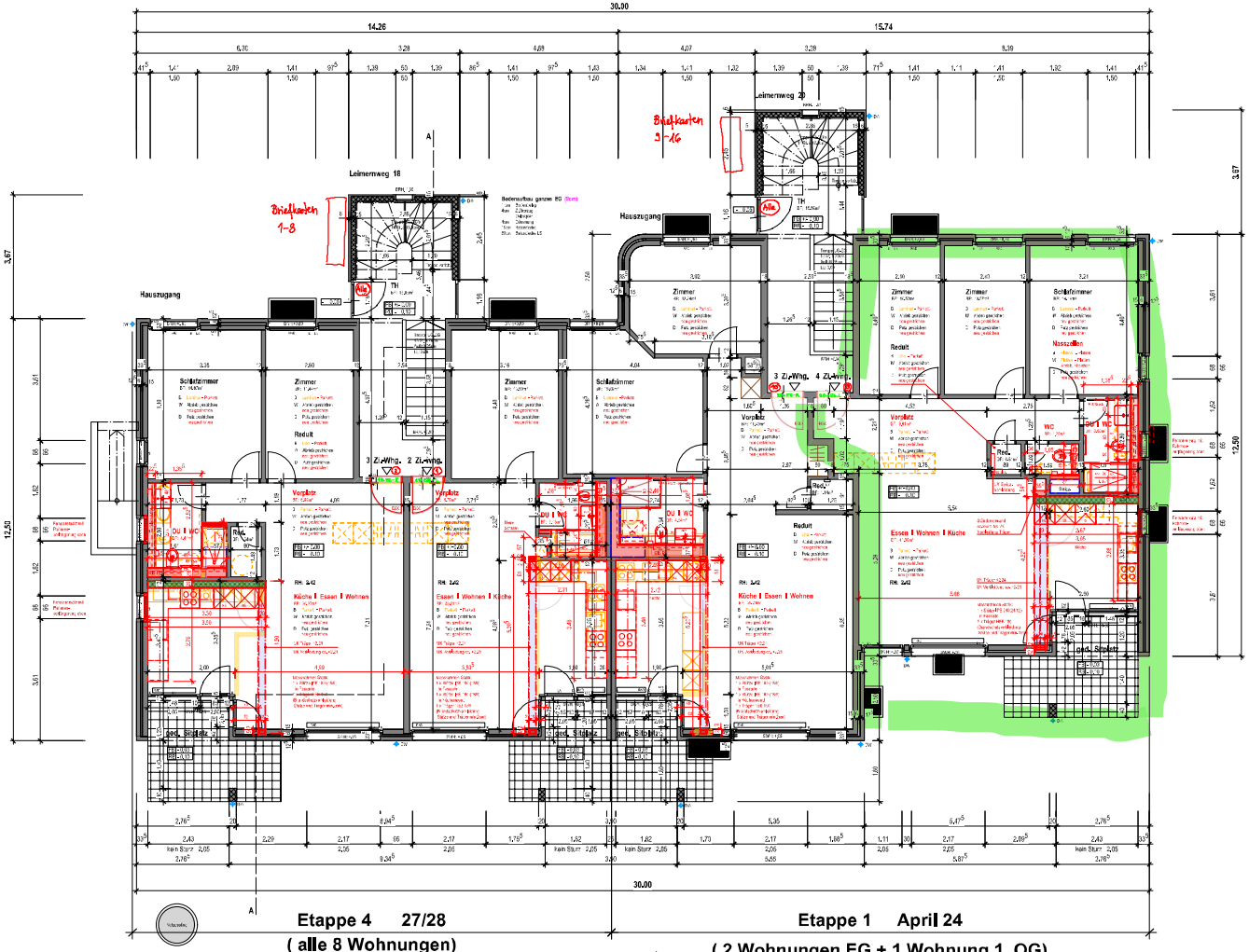

Etappe 4 27/28
(alle 8 Wohnungen)

Etappe 1 April 24
(2 Wohnungen EG + 1.Wohnung 1. OG)

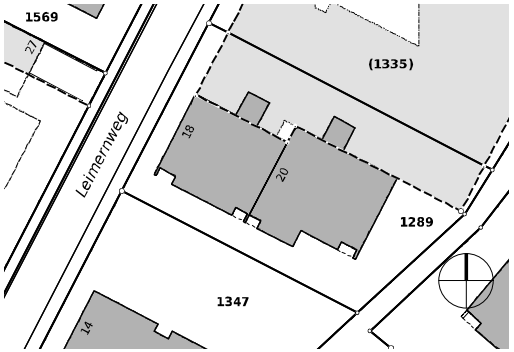

- Bestehend
- best. Steigzone
- Massnahmen Statik / Stahlbau
- Neu
- Neu EBS Wände
- Rückbau

BF	Bodenfläche	BRH	Brüstungshöhe	DW	Dachwasser
RH	Raumhöhe	SWH	Schwellenhöhe	HK	Heizkörper
		AK	Aussenkante	K	Kurbelseite
		UK	Unterkant	iL	im Licht
FB	OK fertig Boden	OK	Oberkant	BA	Bodenablauf
RB	OK roh Boden	ST	Sturz	L	Lamellenstoren

0 1 2 5m
Massstab 1:100

Bezugskote:
OK EG: +- 0.00 = 448.10 M.ü.M.

Leimernweg 18 + 20, 3270 Aarberg **1800.02**
Bauheimschaft.

Werkplanung
Gru. Erdgeschoss Umbau

Plan-Nr.	Papierformat
361	0.600m / 0.300m
Erstellt	**Revidiert**
15.11.2023 / jec	05.02.2024 /

1:100

Von Graffenried AG
Architektur
Marktgass-Passage 3, Postfach
3001 Bern
www.graffenried-liegenschaften.ch
Tel. +41 31 320 55 11

VON GRAFFENRIED
ARCHITEKTUR

C:\Users\jec\OneDrive - Grf.Ll\Arbeitsp\Leimernweg 18+20 Aarberg_V proj_\1800.02_2604-2305.rvt