Grosszügige Bürofläche - sofort bezugsbereit - Geschäftshaus Sennweid

Mieten | Arbeiten

Objekt Beschreibung

Standort	Sennweidstrasse 46, 6312 Steinhausen (Zug)
Verfügbarkeit	ab sofort
Art	Büro
Beschreibung	Das Büro- und Gewerbegebäude Sennweidstrasse 44/46 ist verkehrstechnisch sehr gut erschlossen. Sowohl mit den öffentlichen Verkehrsmitteln (Bahn/Bus), wie auch für den Individualverkehr. In der Umgebung befinden sich diverse Verpflegungs- und Einkaufsmöglichkeiten, welche zu Fuss gut erreichbar sind.

Die Büroräume im 2. Obergeschoss sind fertig ausgebaut und somit sofort bezugsbereit. Eine Anpassung des bestehenden Innenausbaus nach Ihren Bedürfnissen ist möglich. Vorschläge für einen angepassten Ausbau und Möblierungsvarianten finden Sie - virtuell gestaltet - bei den Bildern.

Für eine Besichtigung der Mietfläche wenden Sie sich bitte an Herrn Andreas Gilg unter Telefon +41 41 748 33 12.

Alfred Müller

Vorteile

- Ausgebaute Bürofläche - Anpassungen auf Wunsch möglich
- Liegenschaft mit Glasfaser erschlossen
- Gute Parkmöglichkeiten vorhanden
- Bushaltestelle «Sennweid» direkt vor dem Gebäude

Angebot

- 2. Obergeschoss
- Nutzfläche 349 m²
- Bis zu 10 Parkplätze verfügbar (in Autoeinstellhalle und im Freien)
- Lagerraum 25 m² im Untergeschoss optional

Objekt

Geschoss	2. Obergeschoss
Nutzfläche	349 m²

Preis

Mietpreis	160.00 CHF/m²/J.	4653.35 CHF/Mt.
Nebenkosten	22.00 CHF/m²/J.	639.85 CHF/Mt.
Lagerpreis	100.00 CHF/m²/J.	208.35 CHF/Mt.
Lager Nebenkosten	8.00 CHF/m²/J.	16.65 CHF/Mt.
Parkplatz in Autoeinstellhalle		150.00 CHF/Mt.
Parkplatz im Freien		70.00 CHF/Mt.

Alle Preise ohne Mehrwertsteuer

Umgebung

- Bushaltestelle «Sennweid» direkt vor dem Gebäude
- Bahnhof Steinhausen und Einkaufszentrum Zugerland in wenigen Gehminuten erreichbar
- Autobahnanschluss Zug/Steinhausen in zirka 3 km Entfernung
- Velo- und Spazierwege zum Dorfkern Steinhausen und nach Cham/Zug führen unmittelbar am Gebäude vorbei

Liegenschaft/Ausstattung

Ausbau

- Ausgebaute Büroräumlichkeiten mit Leichtbau-, respektive Glasbauwänden
- Boden Zementüberzug roh
- Glasfaseranschluss
- Wasseranschluss
- Abwasseranschluss
- Maximale Bodenbelastung: 500 kg/m²

Gebäude

- Baujahr: 1993
- Anzahl Geschosse: 4
- Raumhöhe: 3m
- Personen-/Warenlift (Maximalgewicht: 1'600 kg)
- Zentrale WC-Anlagen im Treppenhaus
- Velounterstand

Bilder

Bürozugang

Offener Arbeitsbereich - virtuell aufgefrischt und möbliert

Offener Arbeitsbereich hell und freundlich - virtuell mit neuem Bodenbelag ausgestattet

Grossraumbüro und Eingangsbereich mit bestehendem Innenausbau

Büro West mit bestehendem Bodenbelag und Sicht ins Grüne

Arbeitsplätze mit Sicht ins Grüne - virtuell erneuert und möbliert

Raum mit Sicht ins Grüne - virtuell generierter Bodenbelag

Eingangsbereich und Grossraumbüro mit bestehendem Bodenbelag und Teeküche

Archiv-/Serverraum mit bestehendem Bodenbelag

Ansprechende Büroräume - virtuell aufgefrischt und möbliert

Helle Räume mit virtuell erneuertem Bodenbelag

Chefbüro mit Glasbaustein-Wand und virtueller Möblierung und Auffrischung

Individuelles Büro mit Glasbaustein-Wand - virtuell aufgefrischt

Grundrisse

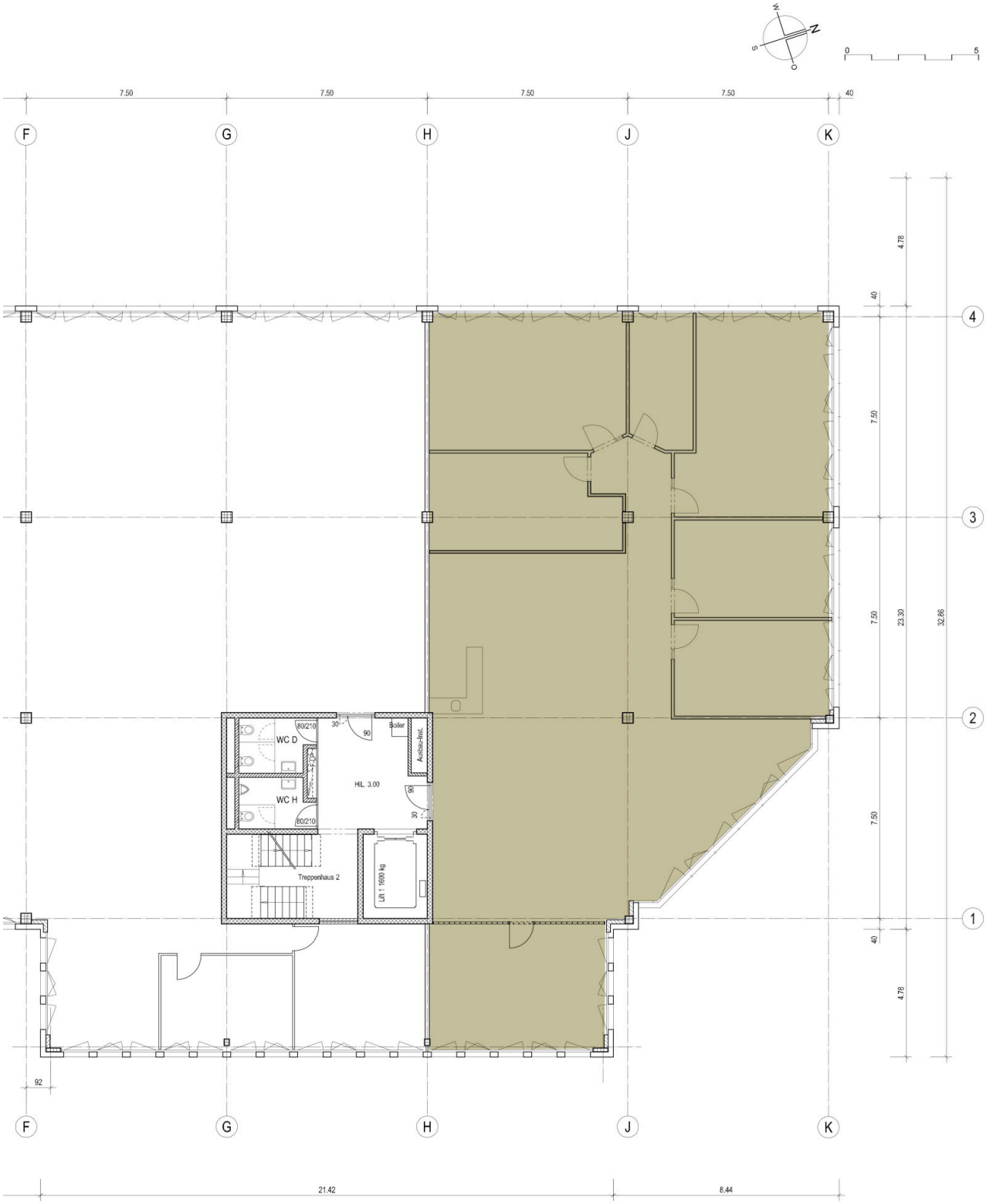

Alfred Müller

Kontakt

Jasmina Bekcic
Projektleiterin Bewirtschaftung
+41 41 767 02 87
jasmina.bekcic@alfred-mueller.ch
www.alfred-mueller.ch