# "mühlefeld wohnpark oensingen"
# 4 ½ zimmer-wohnung (nettowohnfläche 104.5 m²)
# erdgeschoss, 1. obergeschoss, 2. obergeschoss

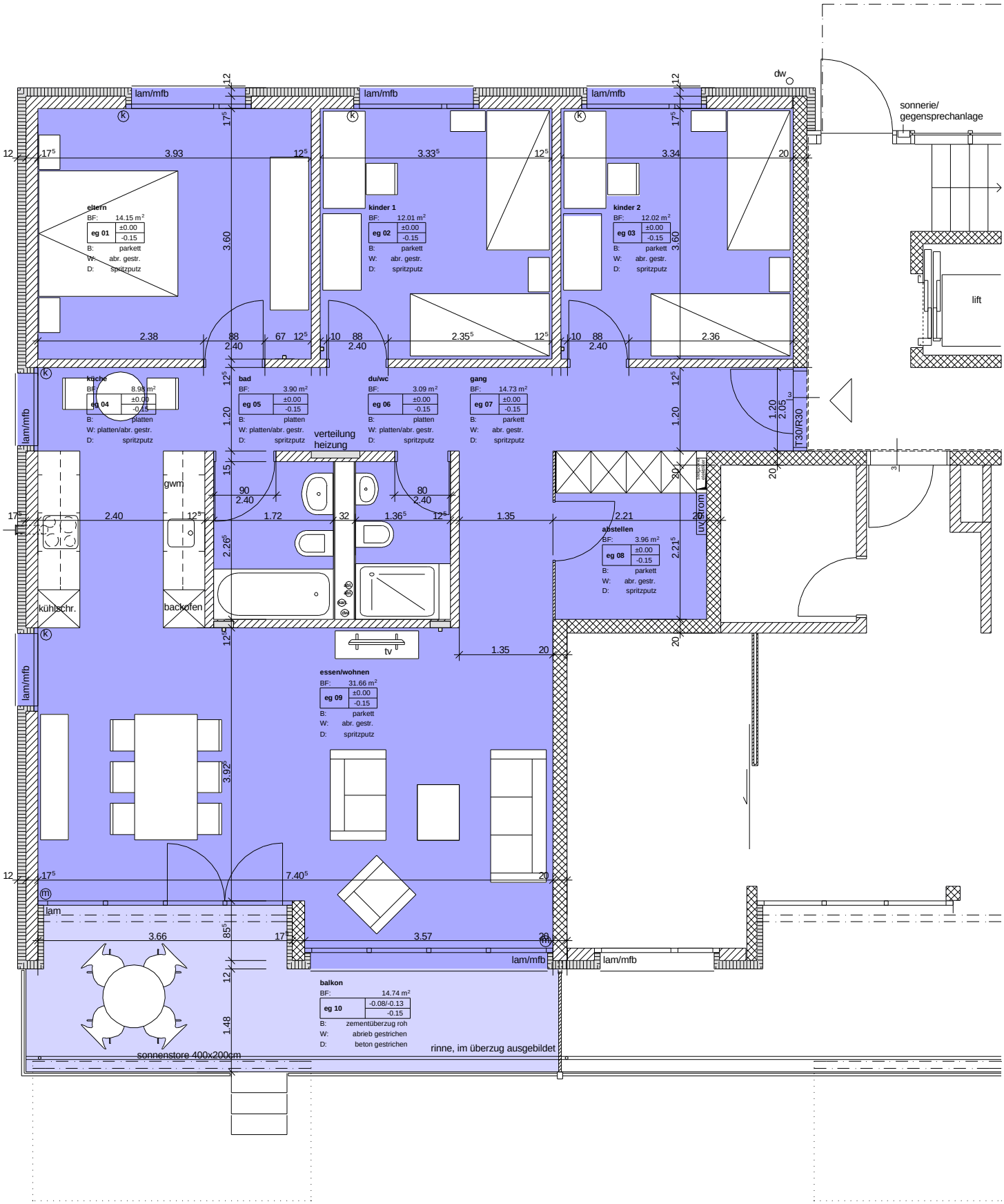


zsb architekten fh / sia, schachenstrasse 40, 4702 oensingen, telefon 062 388 20 88, www.zsb-p.ch, post@zsb-p.ch