HÄBERLIN

Objekt: Zollhausweg
8524 Uesslingen

Bauherr: Häberlin Architekten AG
8555 Müllheim

Haus C Obergeschoss

17-03 Zollhausweg

Rev.06 11.06.2024

Datum: 19.07.2023 Pl.Nr. 17-03_W132 **Mst.: 1:50** Gr.: 1050x594 Gez.: mb

Häberlin Architekten AG | Wigoltingerstrasse 14 | CH-8555 Müllheim | info@haeberlinag.ch | T052 762 70 70 | www.haeberlinag.ch

FB Erdgeschoss Haus A = ±0.00 = 390.74 m.ü.M.
FB Erdgeschoss Haus B = ±0.00 = 391.34 m.ü.M.
FB Erdgeschoss Haus C = ±0.00 = 387.34 m.ü.M.
FB Erdgeschoss Haus D = ±0.00 = 388.70 m.ü.M.
FB Erdgeschoss Haus E = ±0.00 = 387.93 m.ü.M.

N

BEDINGUNGEN:
Sämtliche Masse sind vom Unternehmer auf eigene Verantwortung am Bau zu kontrollieren. Für allfällige Mängel, die aus Nichtbeachten dieser Vorschrift entstehen, haftet der Unternehmer.
Die Türhöhen verstehen sich ab OK höheren Fertigboden bzw. OK Schwelle bis UK roher Sturz.
Angaben von Brüstungen und Sturz beziehen sich auf OK fertig Boden.
Die Fenster -und Balkontürhöhen beziehen sich ab roher Brüstung bzw. roher Schwelle bis rohem Sturz.

Rev.:01 01.09.2023	Was:	Trennblech Holzfassade entfällt, Bez. Detail	Gez.: mb	Kontr.: ..
Rev.:02 12.09.2023	Was:	Käufer beschriftet	Gez.: mb	Kontr.:
Rev.:03 03.11.2023	Was:	Anschlag Wohnungseingangstüren	Gez.: mb	Kontr.:
Rev.:04 30.01.2024	Was:	Wohnung C102 Zimmerwand nicht tragend	Gez.: mb	Kontr.:
Rev.:05 27.02.2024	Was:	Küchen nach Angaben Küchenbauer	Gez.: mb	Kontr.:
Rev.:06 11.06.2024	Was:	Fenster Nasszellen	Gez.: mb	Kontr.:
Rev.:07	Was:		Gez.:	Kontr.:

Beton	Kalksandstein (KN) nichttragend	Kalksandstein (KN)
Sicht-Beton	Backstein (BN) nichttragend	Backstein (BN)
Betonelemente vorfabriziert	Wärmedämmung	Stahlstützen
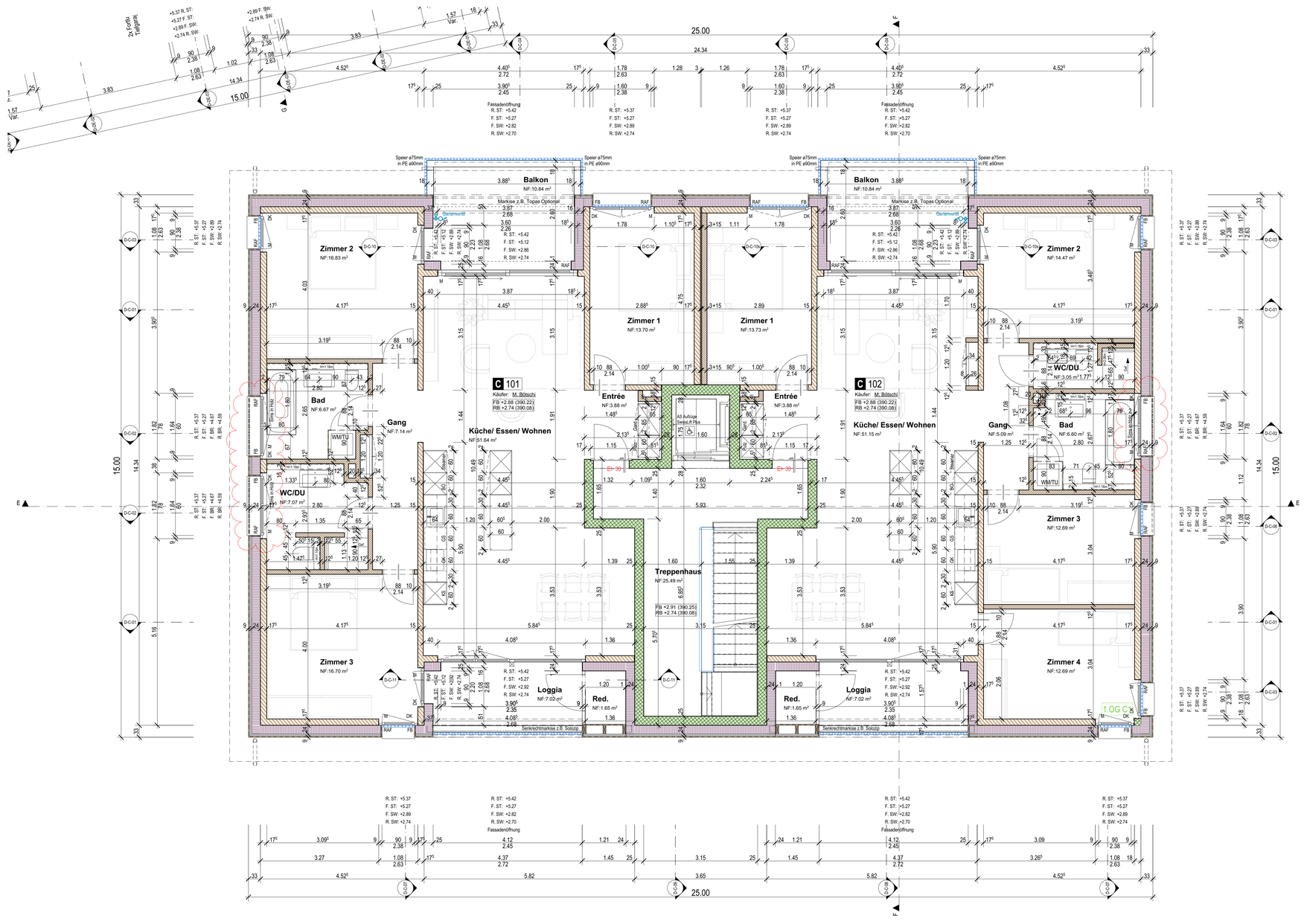
SW	Schwelle	IK	Innenkant	K	Kurbel
BR	Brüstung	AK	Aussenkant	M	Motor/ Elektroantrieb
ST	Sturz	B	Boden	RAF	Verbundraffstoren
OK	Oberkant	W	Wand		
UK	Unterkant	D	Decke