v&p
Vollenwyder & Partner
Büro für Architektur und Raumgestaltung

Manfred C. Vollenwyder

Büro
Gemeindehaus Etzelkofen
Brunnenthalstrasse 11
3306 Etzelkofen

Buuchi 23
3306 Etzelkofen

031 751 23 59 Telefon
079 706 65 60 Mobile

m.vollenwyder@pop.agri.ch

Projekt: **Neubau Mehrfamilienhaus Lumimatte**
Kirchbergstrasse 3, 3421 Lyssach

Bauherrschaft: **Frau Anja Lehmann, Birkenweg 6, 3303 Münchringen**

Werkplanung

Grundriss DACHGESCHOSS

Massstab 1:50
Datum Etzelkofen, 5. September 2018

Rev. 14. 11.18, 11.1.2019, Anpassung Procap, Anpassung Innentüren, 11.2.19, Anpassung GIS, 13.2.19, Ergänzung Betonwände, 20.2.19, Einmass Treppe, 1.4.19, Änderung Liftschachtabmessung, 29.4.2019, Gefälle Balkon, 27.6.2019, Anpassung Fensterrahmen 21.7.2019

OK U-Boden Dachgeschoss + 7.80 = 526.50 MüM
Fixpunkt OK D KS Nr. 571 + 0.93 = 517.03 MüM

Legende

- Dämmplatten, 140/60mm
- Modulbackstein Mwk
- Zementstein Mwk
- Beton nach Angaben Ingenieur
- Fugen in U-Boden

Küchen nach Unternehmerplan Siegenthaler AG

Bodenaufbau

a

Parkettboden, Eiche, Multiflor 1200, geklebt

Unterlagsboden, plastischer Anhydritmörtel
CA (C20-F4), 65mm

Polystyrol Trittschalldämmung
Roll EPS-T Typ 4, mit int. Folie

b

Keramische Bodenplatten, Feinsteinzeug

Unterlagsboden, plastischer Anhydritmörtel
CA (C20-F4), 65mm

Polystyrol Trittschalldämmung
Roll EPS-T Typ 4, mit int. Folie

c

Schmutzschleusenteppich
Zementüberzug auf Betondecke

Aussenwandaufbau, von aussen
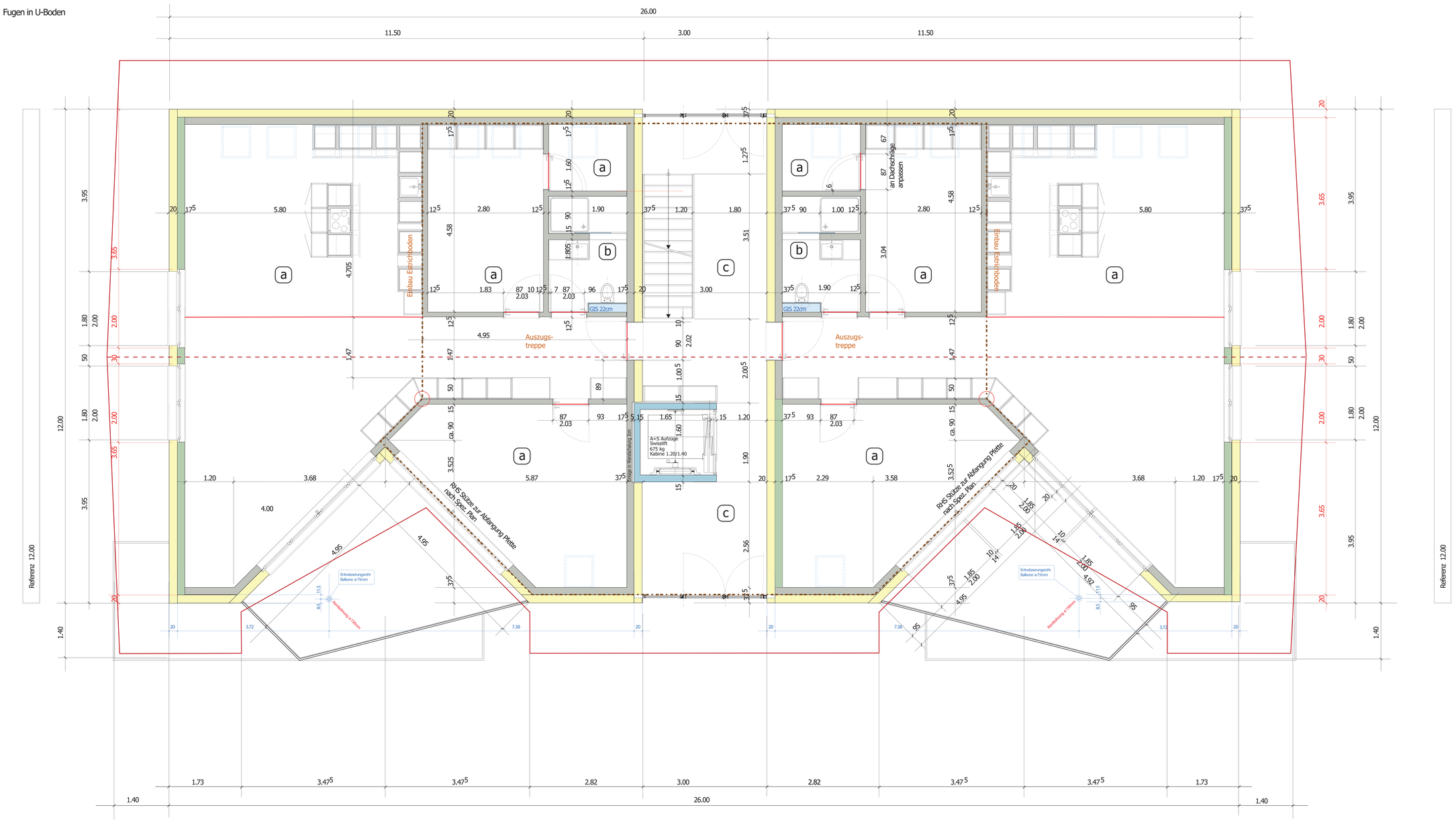
Deckputz
Voranstrich
Einbettung
Armierungsnetz
Dämmplatten
Klebeschicht
Mauerwerk B M
Grundputz
Innenputz