09.1_IP_Umbau Grundriss Endzustand

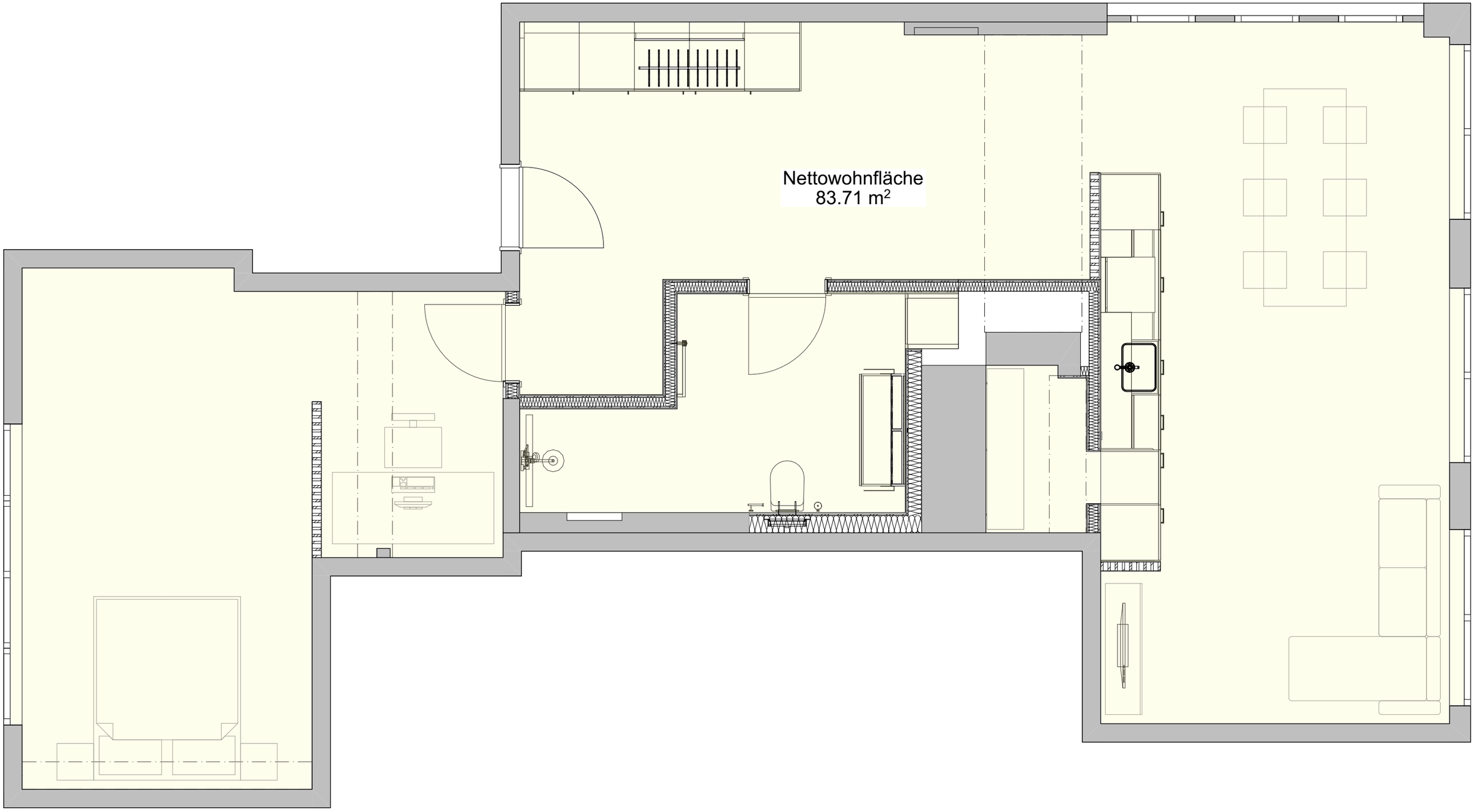

FISCHBACH AG

Fischbach AG
Durisolstrasse 6a
5612 Villmergen
056 622 84 83
info@fischbachag.ch

Projekt Nr.:	36029
Projektname:	Raiffeisenbank Würenlingen, Sanierung Whg
Bereich:	Grundriss Endzustand
Plan Nummer:	09.1_IP_Umbau
Ausdruck:	14.07.2026

Kunde:
Raiffeisenbank Untersiggenthal
Landstrasse 50
5417 Untersiggenthal
philipp.himmler3@raiffeisen.ch / 056 297 41 41

Objekt:
Raiffesienbank Würenlingen
Gartenstrasse 32
5303 Würenlingen
philipp.himmler3@raiffeisen.ch / 056 297 41 41