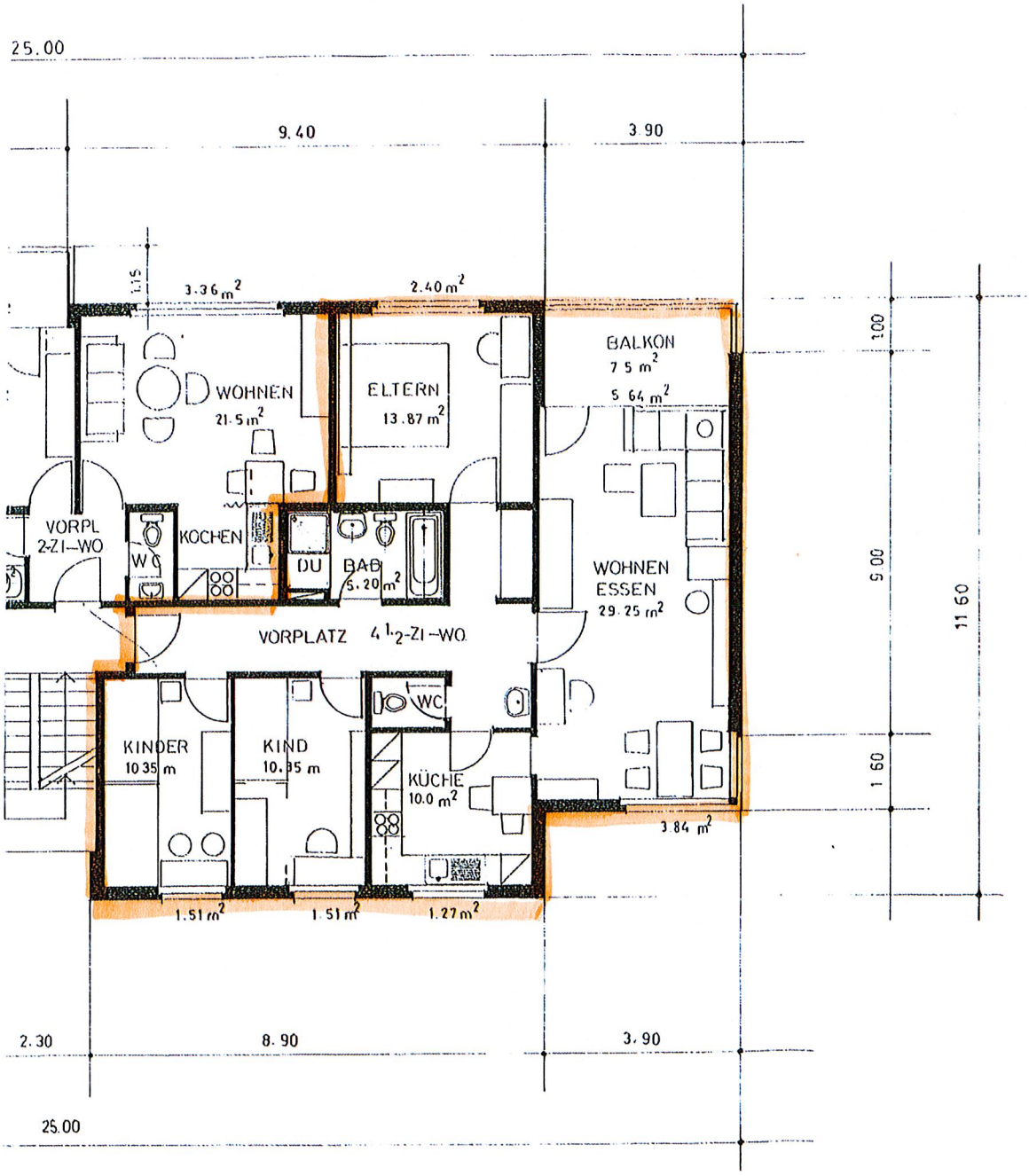

4.5 Zi.-Whg., 2 Obergeschoss

Chutweg 6, 6010 Kriens

DIE LIEGENSCHAFTS VERWALTER.
IMMOBILIEN MIT LEIDENSCHAFT.

Februar 2026/rg