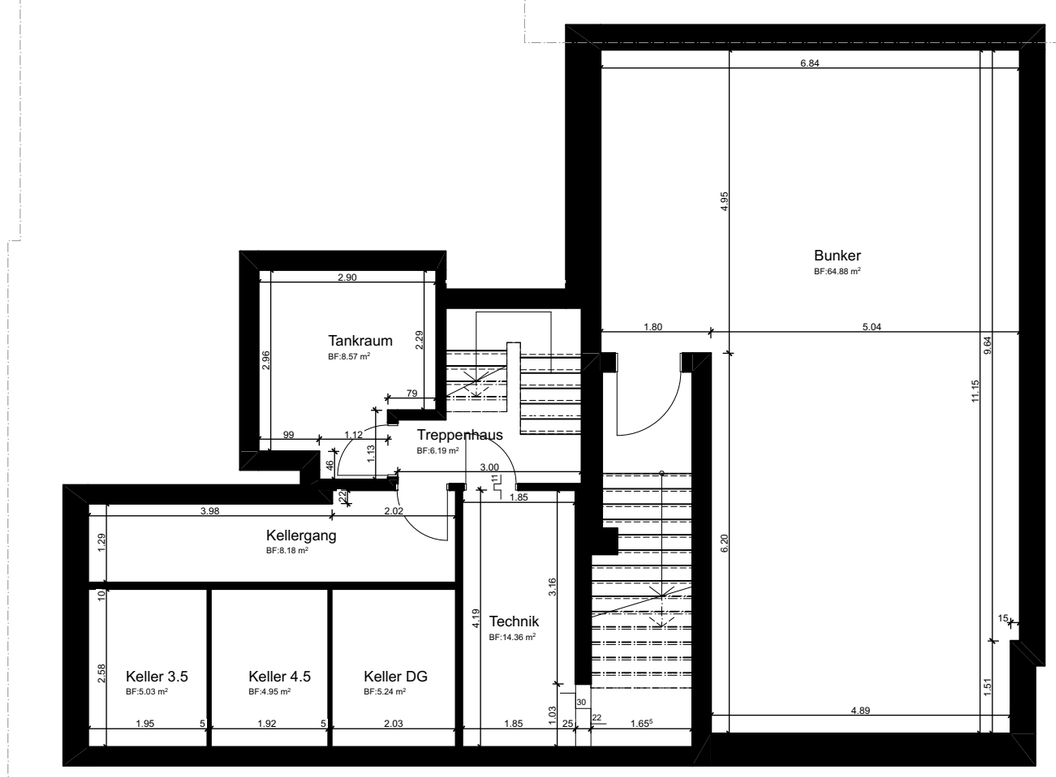

Untergeschoss

Bestandesaufnahme MFH Wolfhalden, Dorf 48, 9427 Wolfhalden
Barbara Schab, Landstrasse 36B, 7252 Klosters Dorf

Untergeschoss **MST. 1:100**

Dat.: 11.07.2026 Rev.: