Stadt St.Gallen

Geschäftshaus
Zürcher Strasse 45
9000 St. Gallen

Hochbauamt
Amtshaus
Neugasse 1
9004 St.Gallen

Grundriss Sockelgeschoss

Plan Nr. W3058_0009_A3q
Stand 19. 12. 2013
Mst. 1 : 200

0 2 4 6
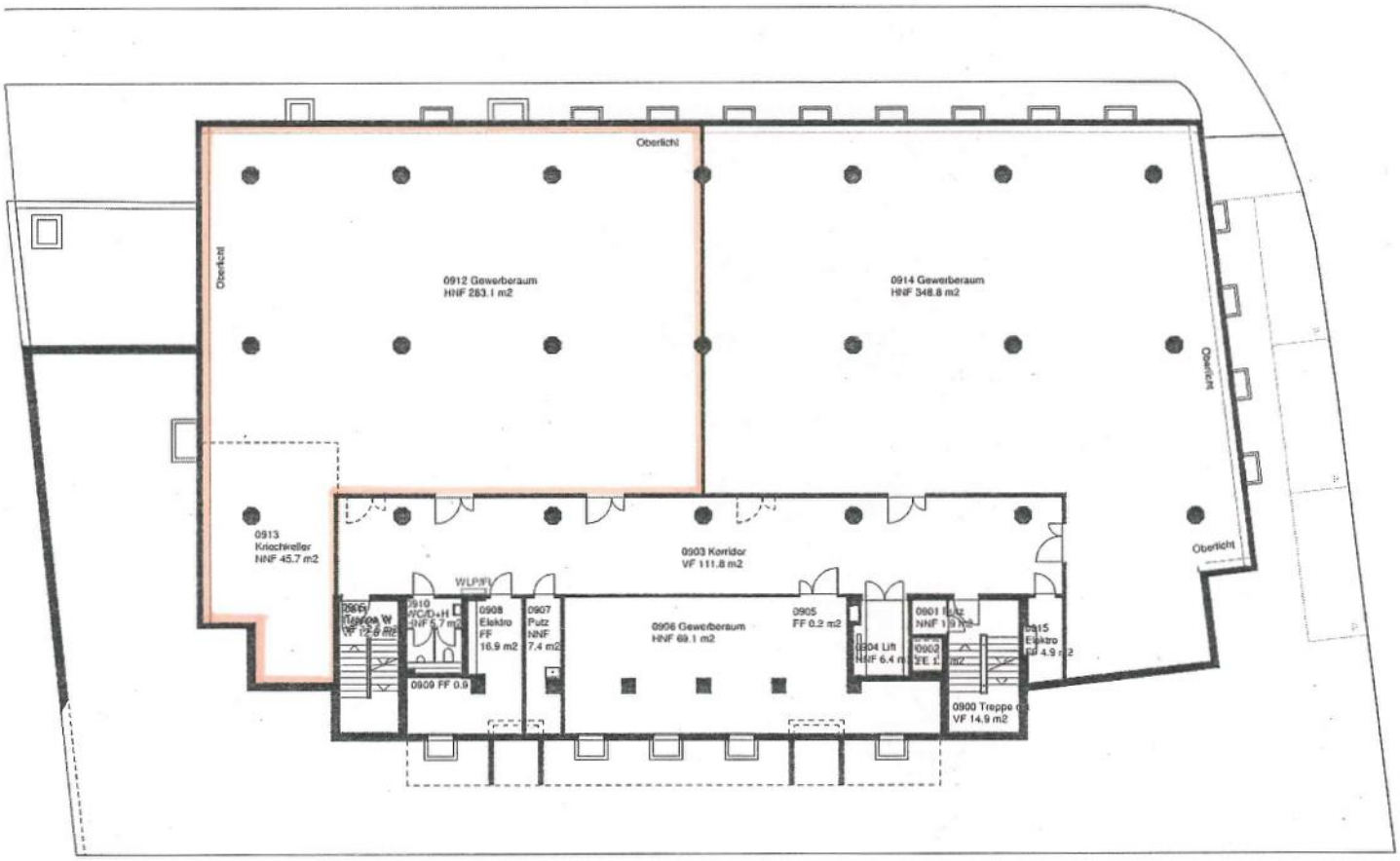
N