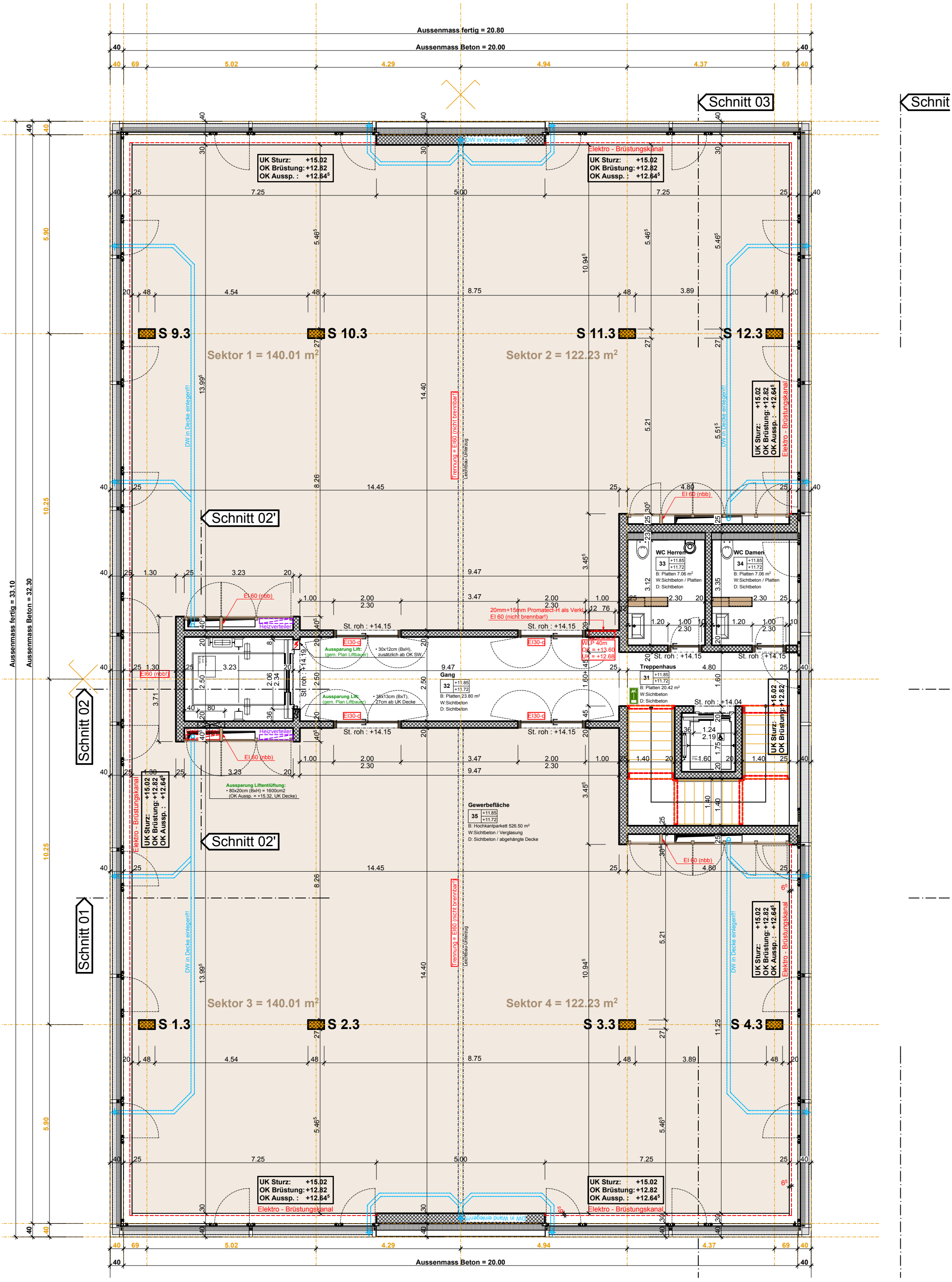

archiconsulting ag Tittwiesenstrasse 55 | Fon: +41 81 286 21 31 CH-7000 Chur | Fax: +41 81 286 21 39 mail@archiconsulting-ag.ch | www.archiconsulting-ag.ch Architektur | CAD-Dienstleistung | Projektmanagement | Bauleitung	Parz.-Nr.: **1903** Proj.-Nr.: **2012/1123** Plan-Nr.: **205**	Projekt: **Geschäftshaus 'Grossbruggen' , 7000 Chur** Bauherr: Sesvenna Immobilien AG, Masanserstrasse 35, 7000 Chur **Grundriss 2. Obergeschoss**	Mst. 1:100 Gez.: S. Rexhepi ±0.00 = 561.98 m.ü.M.
			AUSFÜHRUNG Datum: 08.02.2013 Revision: 04.09.2013