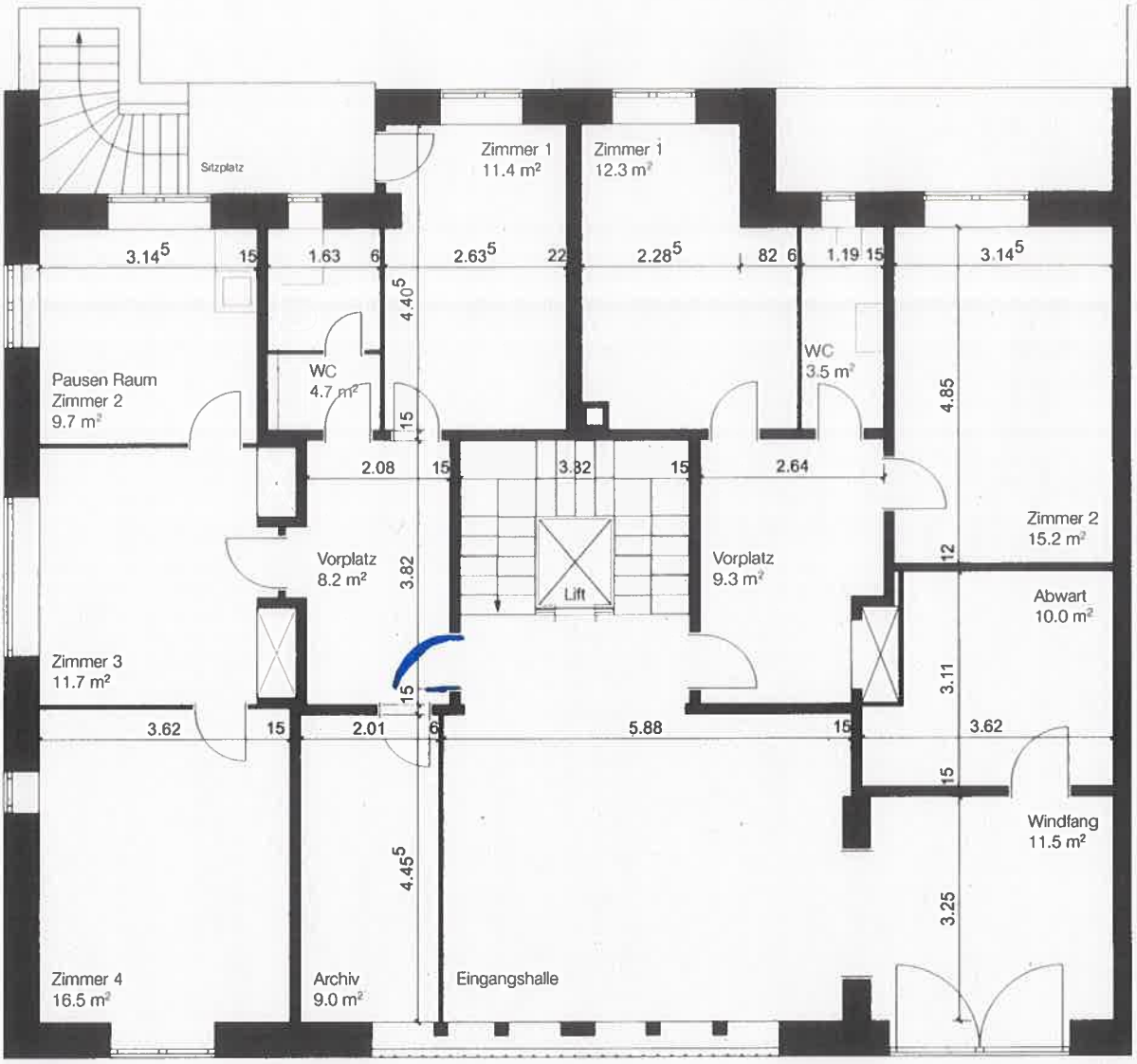

BÜRO LINKS

G E R B E R AG
architektur

Büro 4105 Biel-Benken
Bachgasse 2
Tel 061 726 80 90
Fax 061 726 80 95
info@gerber-a.ch
www.gerber-a.ch

Liegenschaft / St.Jackobstrasse 14 / 4052 Basel
Objekt

Viollier AG / Hagmattstrasse 14 / 4123 Allschwil
Bauherr

Erdgeschoss — 1/100 — A4
Planbezeichnung — Massstab — /Format

26.11.2021 — LS
Erstellt — Gezeichnet

Sämtliche Masse sind vom Unternehmer auf eigene Verantwortung am Ort zu prüfen