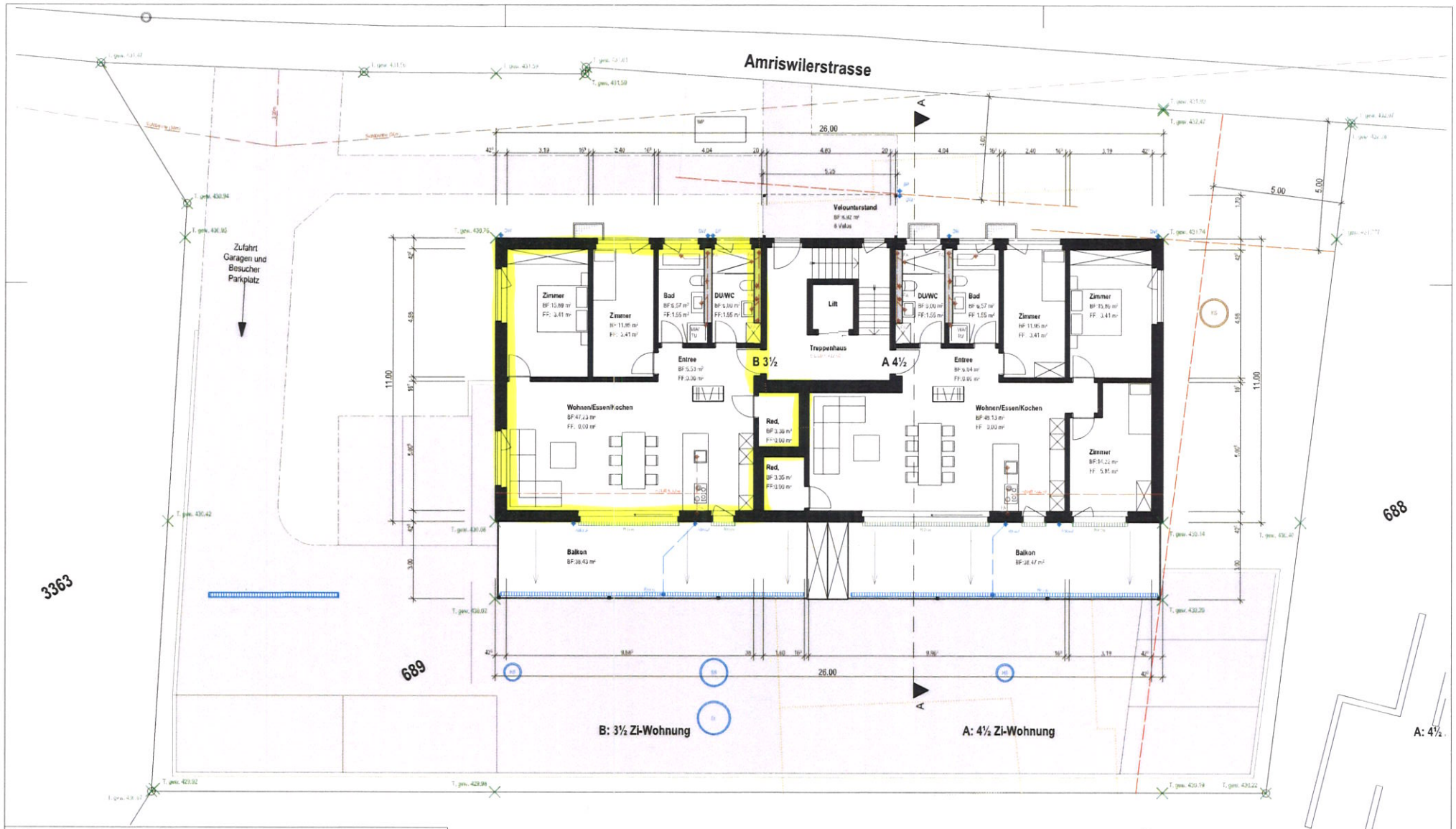

Bauherrschaft: von Siebenthal Invest AG	Bergerstrasse 1, 8576 Mauren,
Bauprojekt: Neubau MFH	Amriswilerstrasse 68, 8570 Weinfelden,

Baueingabe: Grundriss Erdgeschoss **1:100**

Gez. gf Datum: 39.03.2020 Grösse: A2 Projekt Nr. 2019-007

VON SIEBENTHAL PLANUNDBAU AG

GesuchstellerIn:

GrundeigentümerIn:

ProjektverfasserIn:

4927