Schallschutzanfoderungen

Wohnungstrenn- und Liftwände Stahlbeton:

Bindelöcher mit Fliessmörtel oder Grundputz verschliessen.

Anschlüsse an Stahlbetonwand:

Alle gemauerten Wände welche an eine Stahlbetonwand anschliessen müssen mit 1cm ISOVER PS81 getrennt werden.

Elektroinstallationen in Wohnungen:

Sämtliche Installationen von der Decke her erschliessen, Verteilung der Wohnungen über Kopf in Decke eingelegt.

Wände nichttragend:

Nichttragende Mauerwerke sind unten mit einem Pronuovokork-Lager (Bsp.Typ 1073.5) und oben mit einem Pronuovokork-Lager (Bsp. Typ 5086.10) oder mit einer Mineralwolle (Bsp. Isover PS81) zu trennen.

Wände tragend:

Tragende Mauerwerke sind unten mit einem Pronuovokork-Lager (Bsp. Typ 1073.5) zu trennen. Statische Lager (oben) gemäss Statiker.

Legende

BM	Magerbeton		Geröll | Kies
BN	Beton		Splitt | Sand
SB	Sichtbeton	BA	Bodenablauf / Rinne
MB	Backstein tragend / nicht-tragend		Notüberlauf
MK	Kalksandstein tragend / n.-tragend		Sperrschicht / Noppenfolie
KS	Kunststein | Betonwerkstein	RAF EL	Verbund-Raffstore elektrisch
UB	Unterlagsboden		
HW	Holzwerkstoffe | Holz		
WD	Dämmstoff EPS / XPS		
WD	Dämmstoff mineralisch	WD / DD	Wand- / Deckendurchbruch
LW	Leichtbauwand	WS / DS	Wand- / Deckenschlitz
IW	Installationswand Sanitär	WA / DA	Wand- / Deckenabsatz
	Dämmstoff-Fläche im Vordergrund	BD / BS	Bodendurchbruch / - schlitz
	Dämmstoff-Fläche im Hintergrund		
	Dachsubstrat		
	Bodenbelag | Verputze		

Symbolschnitt durch MD

Masskontrolle: Alle Masse sind am Bau vom Unternehmer auf eigene Verantwortung zu kontrollieren. Unstimmigkeiten sind der Bauleitung umgehend mitzuteilen. Türhöhen verstehen sich ab OK fertig höherem Boden, bzw. OK Schwelle bis UK roher Sturz. Fensterhöhen sind fertig von OK.F.BR. (bzw. SW) bis UK.F.ST und von OK.R.BR. (bzw. SW) bis UK.R.ST. zu verstehen.

Index	Rev-Datum	Rev-Visum	Änderungen
	03.10.2024	jb	definitive Ausführungsplanung
h)	15.04.2025	cc	Diverse anpassungen vom Innenausbau im Kopfbau
m)	18.08.2025	cc	Umgebungshöhen Lichtschächte; Fenster ohne Sturzeinlagen; RAF Halle 2.OG optional

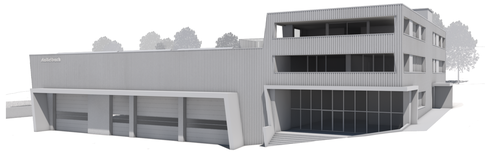

Projektname	Projektnummer	Planungsstand	Massstab	Bauherr
Staffelbach	22301	Ausführung	1:50	Adrian Staffelbach Im Winkel 2 | 5620 Bremgarten
Planinhalt	**Plannummer**	**± 0.00**	**Bezugspunkt 500**	**Architektur / Bauleitung**
Querschnitt A7_A7	034m	389.12 m ü.M.	390.42 m ü.M.	Hunziker Architekten AG Täfernstrasse 26 | 5405 Baden Dättwil
Bauvorhaben	**Projektleiter | zeichner**	**Ausgabedatum**	**Plangrösse b|h (mm)**	
Neubau Industriehalle Staffelbach Badenerstrasse, 5445 Eggenwil	dz | jb	18.08.2025	1'050 | 445	Tel: 056 437 30 60 info@hunziker-architekten.ch hunziker architekten

BIMcloud: HAS/VAPP032 - BIMcloud Basic for Archicad 27/22301 Staffelbach/22301-10-Staffelbach - Teamwork 27