Studio d'architettura
Franchini & Co. Sagl

tel 091 967 14 82
studio@studiofranchini.ch
www.studiofranchini.ch
via Girella 25 - 6814 Lamone

RESIDENZA 270 - Insediamento residenziale
Mapp. 270 RFD - Cademario

Genere: Piani esecutivi		
Data: 01.09.25	**Piano seminterrato**	Piano n°: **15.1**
Modifiche:	Proprietari del fondo: R. Piattini - P. Calcagni - N. Stempfel - G. Franchini C/o Studio d'arch. Franchini & Co Sagl - Via Girella 25 - 6814 Lamone	
Dimensioni: 105 x 59.40 cm	Istante: R. Piattini - P. Calcagni - N. Stempfel - G. Franchini C/o Studio d'arch. Franchini & Co Sagl - Via Girella 25 - 6814 Lamone	Scala: 1:50
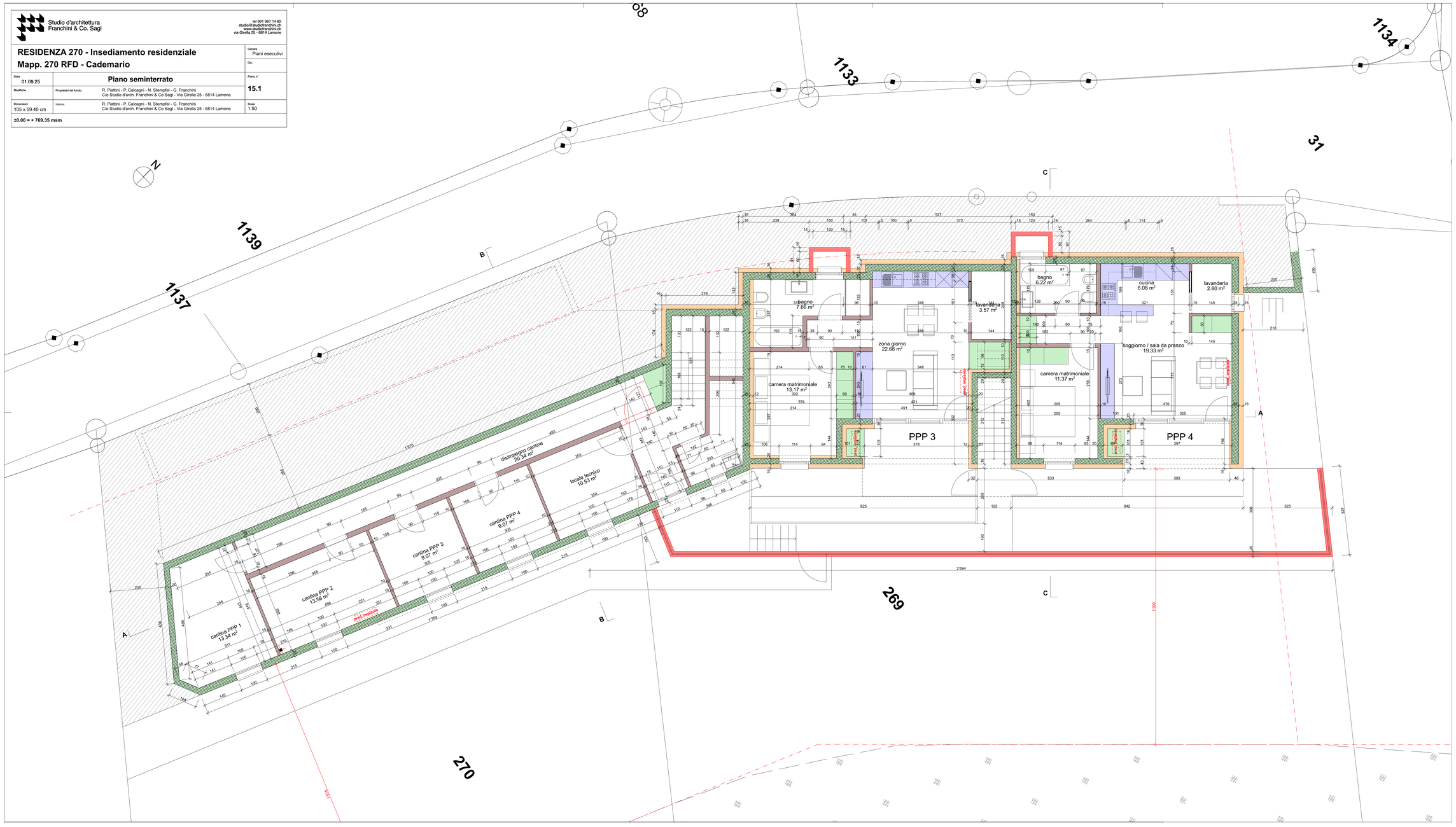
±0.00 = + 769.35 msm